

1 RZUT PRZYZIEMIA  
1 : 50

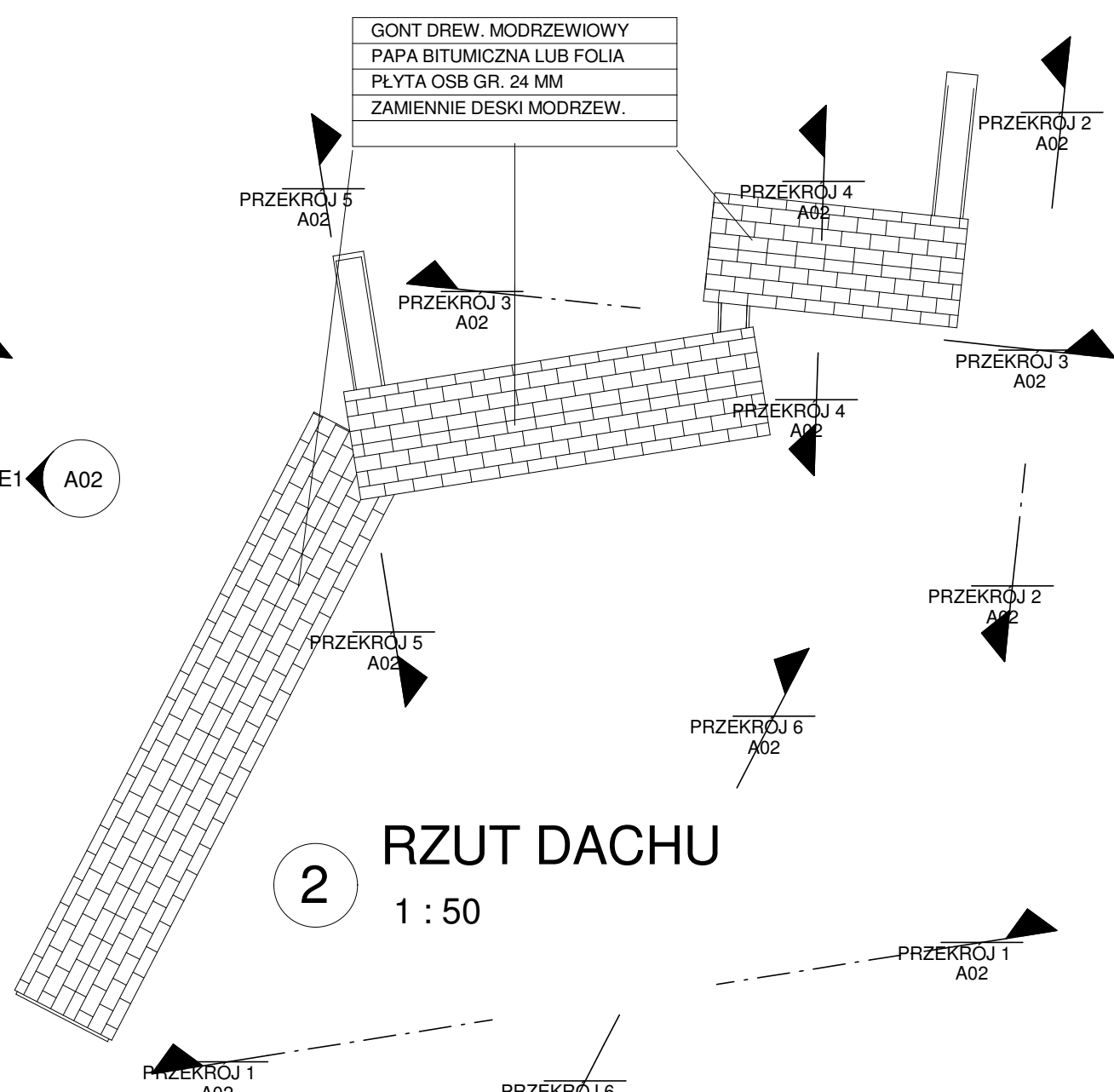

2 RZUT DACHU  
1 : 50

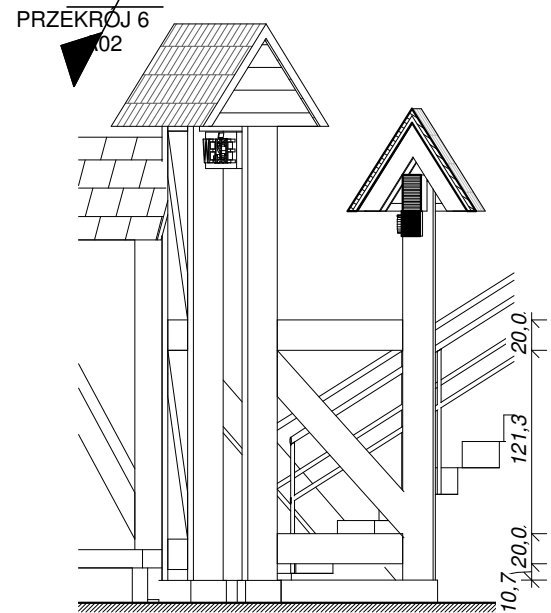

5 PRZEKRÓJ 5  
1 : 50

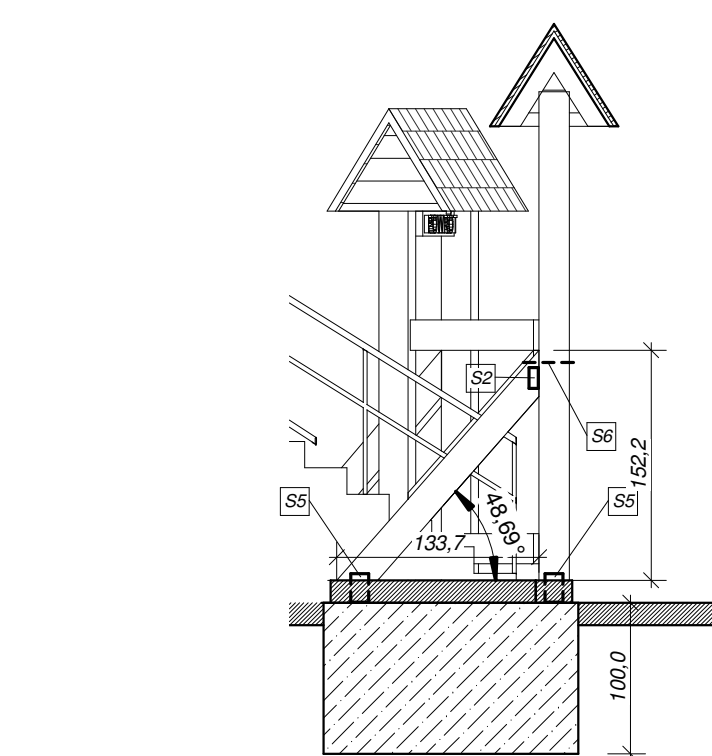

7 PRZEKRÓJ 7  
1 : 50

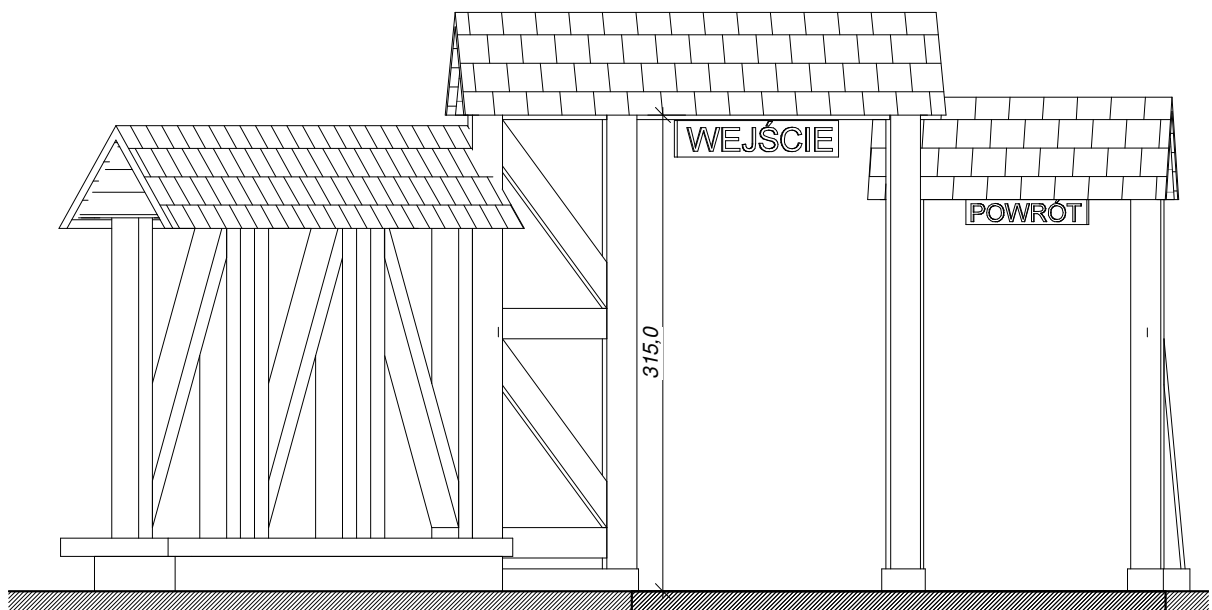

E2 ELEWACJA FRONTOWA E2  
1 : 50

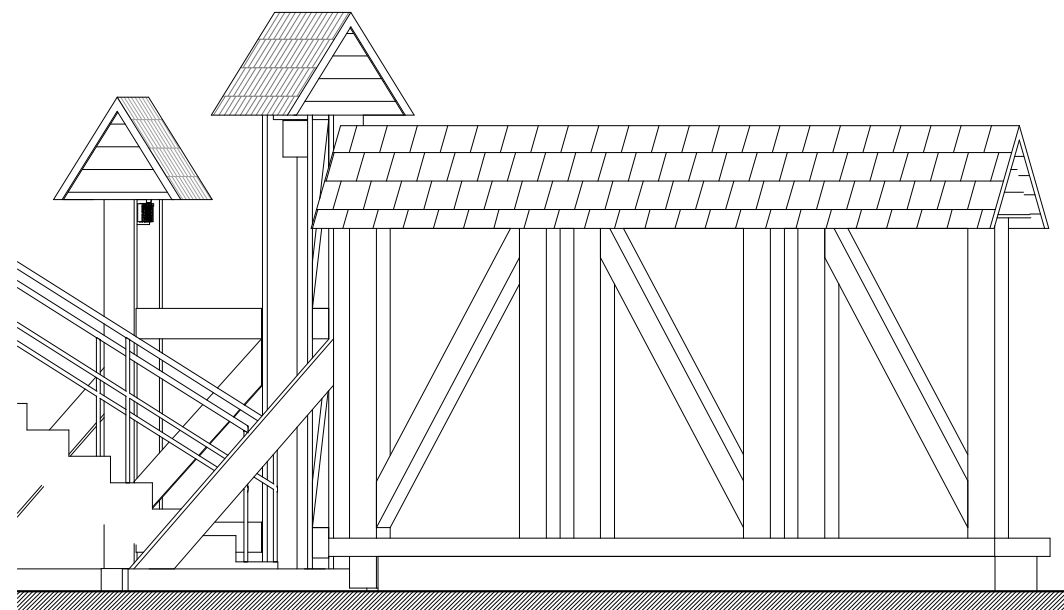

E3 ELEWACJA BOCZNA E3  
1 : 50

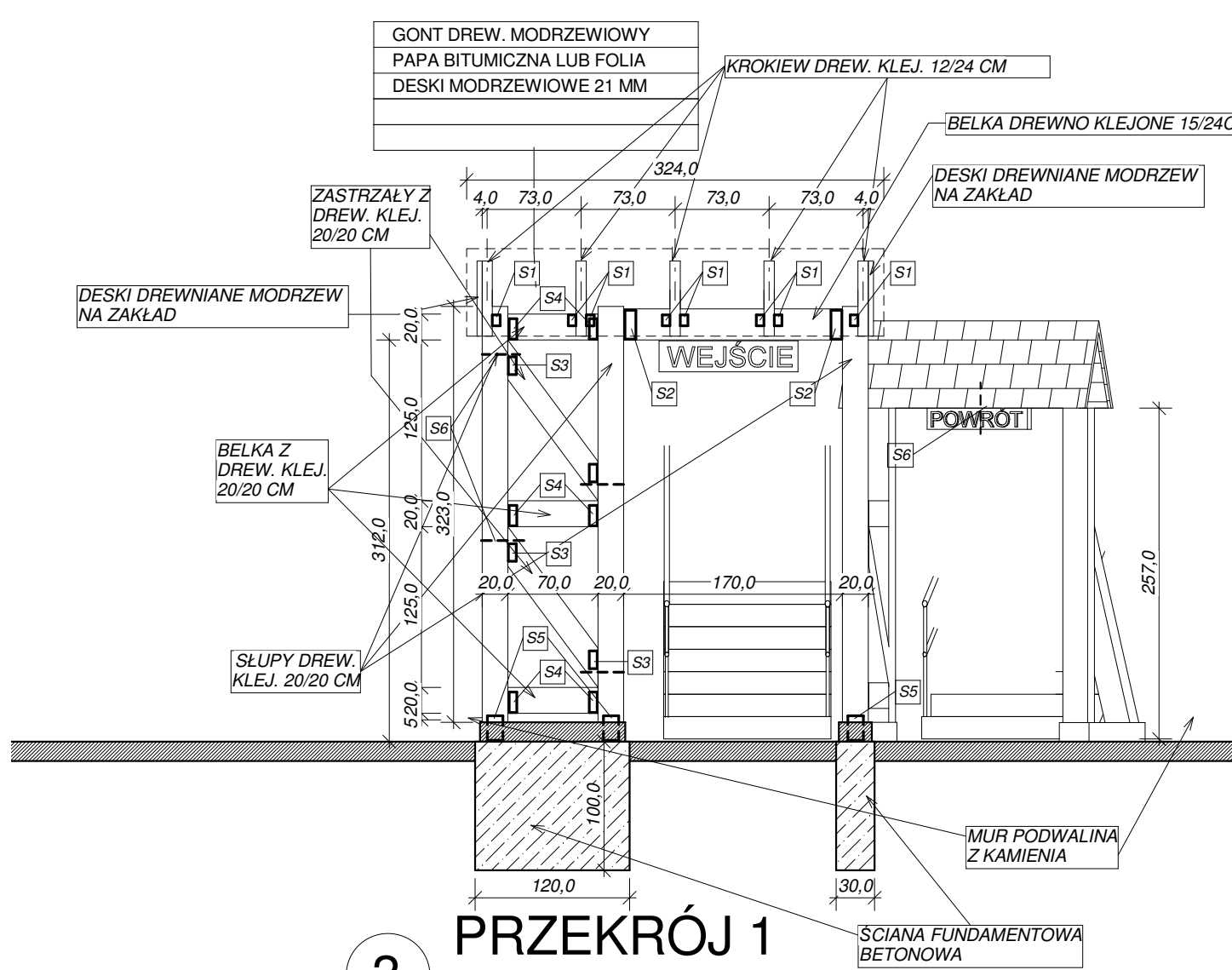

3 PRZEKRÓJ 1  
1 : 50

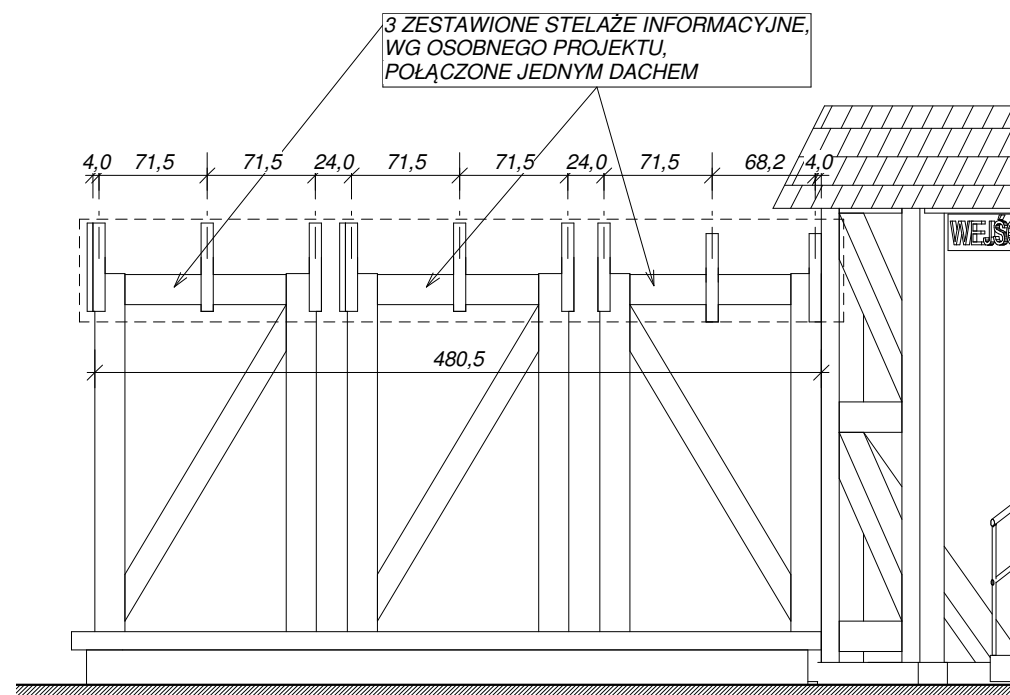

8 PRZEKRÓJ 8  
1 : 50

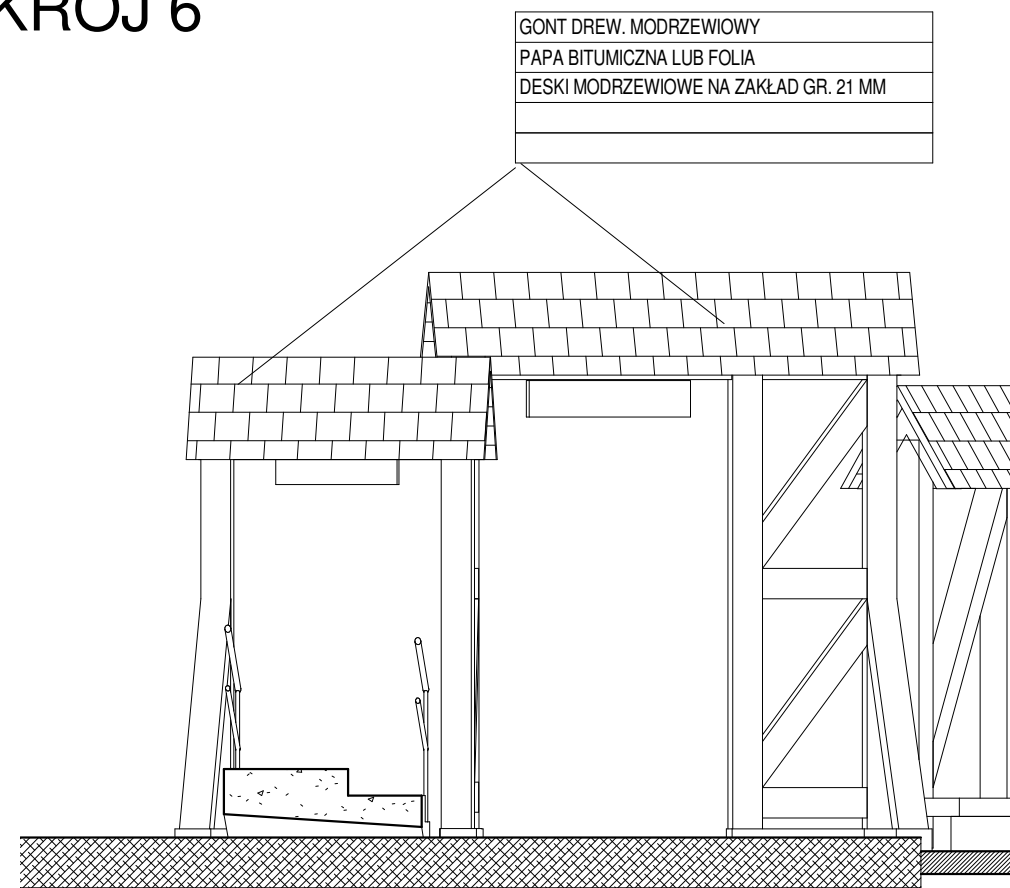

E4 ELEWACJA TYLNA E4  
1 : 50

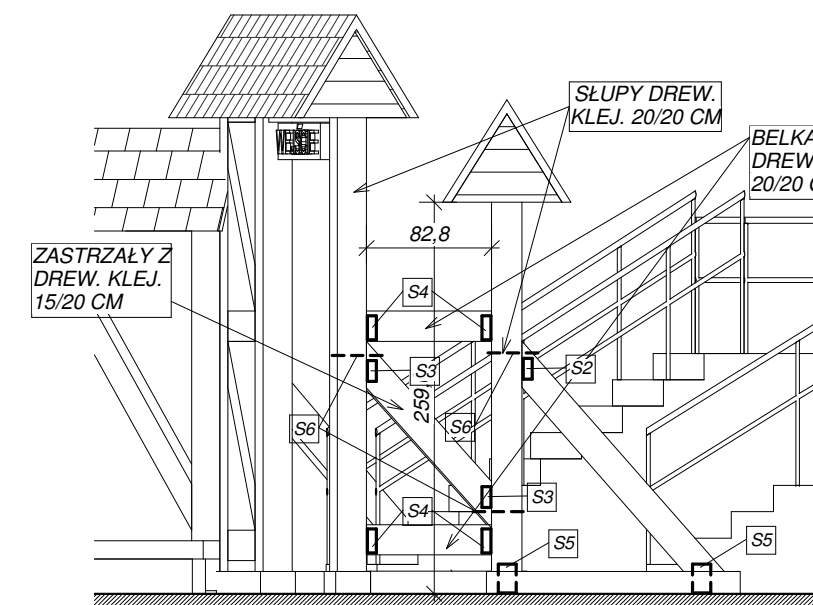

6 PRZEKRÓJ 6  
1 : 50

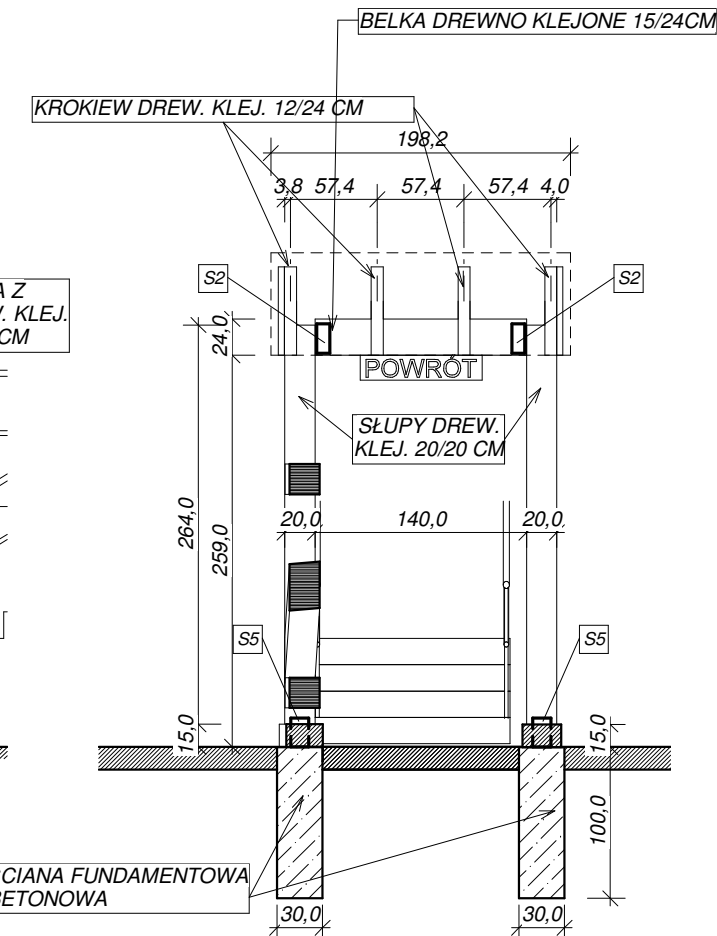

4 PRZEKRÓJ 4  
1 : 50

ZESTAWIENIE ŁĄCZNIKÓW STALOWYCH		SOMPSON	
OZNACZENIE	NAZWA	WYMIARY (mm)	SZTUK
S1	Złącze katowe z blachy perforowanej ANP258880	80x80x80	szt. 10
S2	Wieszak belki GSI600/140/4	140x230X110	szt. 4
S3	Wieszak belki ukryty TUB16	134x60x108	szt. 10
S4	Wspornik belki ukryty BTC200	200x128x96	szt. 10
S5	Wspornik słupa PISMAXIG-B	90x120x200	szt. 5
S6	Pręt gwintowany + 2 podkładki powiększone do drewna + 2 nakrętki l=0,3m		szt. 6

inwestor:  
**DYREKCJA PARKU NARODOWEGO GÓR STOŁOWYCH**  
57-350 Kudowa Zdrój  
ul. Słoneczna 31

Nazwa projektu:  
**PROJEKT BRAM NA TERENIE PARKU NARODOWEGO GÓR STOŁOWYCH, TRASA TURYSTYCZNA SZCZELINIEC WIELKI O. O. SZCZELINIEC; BŁĘDNE SKAŁY O. O. RI KOWINA**  
Liczba i nr ewidencyjny: 165 OBR KARŁÓW

treść rysunku  
**RZUTY, PRZEKROJE, ELEWACJE**

nr. projektu	data proj.	nr. rysunku
03072018		A02
data: lipiec 2018		skala: 1 : 50
projektował architekturę mgr inż. arch. MIROSLAW STRZELECKI upr. bud. nr 85/81/ZG	podpis:	
projektował architekturę dr inż. arch. ALICJA MACIEJKO upr. bud. nr 34/06/DOIA	podpis:	
sprawił architekturę	podpis:	

STRZELECKI  
BIURO ARCHITEKTONICZNE  
65-559 Zielona Góra, 50-234 Wrocław  
ul. Okulickiego 33/13, ul. Słowiańska 35/15 tel./fax 71/348 34 17  
miroslawstrzelecki@wp.pl

Prawa autorskie zastrzeżone na podstawie  
Ustawy o prawie autorskim i prawach pokrewnych.

Arkuszy nr